

MetaTrader 5 Front-End



Login To Metatrader 5 Client

- Aplikasi MetaTrader 5 client sangat mudah untuk diakses dan sudah dapat melalui website(<https://www.icdx.co.id/about-indonesia-commodity-and-derivatives-exchange/technology>)
- Aplikasi MetaTrader 5 dapat disimpan dan di install pada PC atau Laptop anda. MetaTrader 5 terminal client dapat dioperasikan dalam sistem operasi Microsoft Windows 2003 / XP / Vista / 7 / 8 / 10.
- Setelah di download, dapat Metatrader 5 dapat langsung di install dan ikuti instruksi cara install aplikasi MetaTrader 5 pada desktop di PC atau laptop .



INTRODUCTION

Point to know :
MetaTrader 5 dapat di gunakan pada Smart phone Android & IOS.

Login to Trading Account

Untuk masuk login trading account, buka icon ICDX MT5 Client di dekstop PC kemudian Pilih menu **File** pada menu utama dan klik pada **“Login to Trade Account “** (1) Atau, anda dapat pilih & klik **“Accounts”** pada Navigator window (2), dan klik kanan mouse kemudian pilih **“Login to Trade Account”** dari menu konteks.

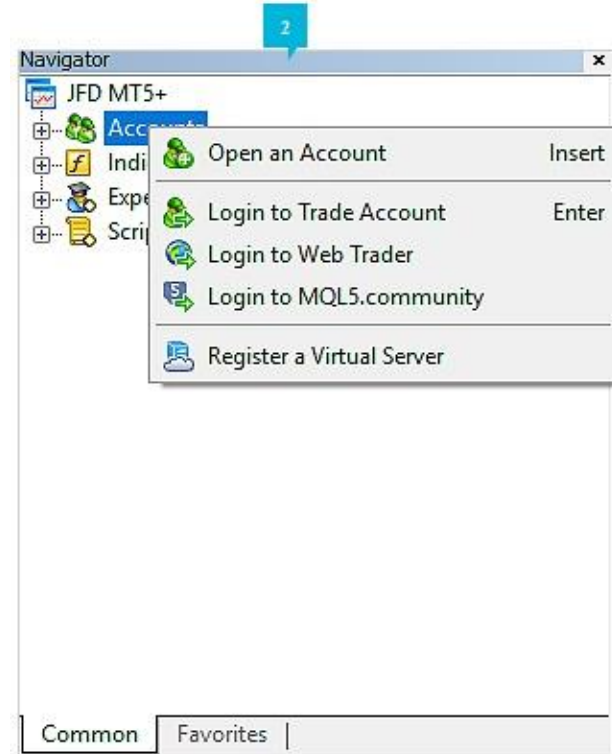
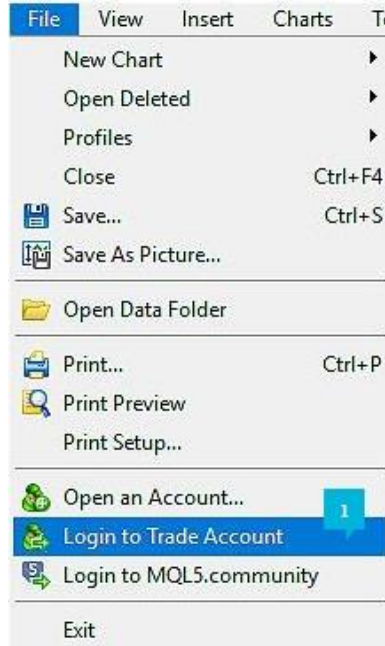

Login to Trading Account

- Masukkan ID login, password dan juga alamat IP ICDX server yang sesuai dengan pemberian informasi dari pialang/Broker kepada client.

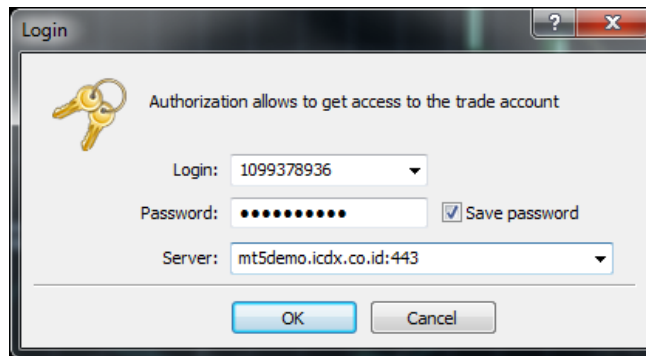

- Berikut alamat IP ICDX Server :

ICDX Server	MT5 on SmartPhone	MT5 on PC & Laptop
LIVE	ICDX-LIVE	mt5live.icdx.co.id:443
DEMO	ICDX-DEMO	mt5demo.icdx.co.id:443

Tampilan MT5 Client

- Client dapat login dan melakukan transaksi pada metatrader 5 terminal client pada PC atau Laptop.

Window Market Watch

Window Navigator

Windows Toolbox

Window Depth of Market

Window Chart

The screenshot displays the MT5 Client interface with several windows open:

- Market Watch:** A table listing various currency pairs with their current bid and ask prices.
- Navigator:** A tree view showing the account structure, including the demo client and its sub-accounts.
- DOM (Depth of Market):** A table showing the order book with volume, price, and trade direction.
- Chart:** A candlestick chart for the XAUUSD pair, showing price movement over time with various technical indicators.
- Trades:** A table at the bottom showing a list of executed trades with columns for Symbol, Ticket, Time, Type, Volume, Price, S/L, T/P, Price, Swap, and Profit.

Tampilan MT5 Client

Cara bertransaksi pada Market Watch

- Cara melakukan transaksi yang mudah adalah double klik pada instrument produk yang ditransaksikan di market watch pada tab symbol.
- Akan tampil jendela Order untuk eksekusi order buy atau sell yang ditentukan client.

1099378917 - ICDX-Demo: Demo Account

File View Insert Charts Tools Window Help

AutoTrading New Order

Market Watch: 22:40:33

Symbol	Bid	Ask	Last	Time
📈 GOLDUDMic	1552.8	1553.3		22:40:33
📈 GOLDUD	1552.8	1553.3		22:40:33
📈 COFR MAR20	45500	51200		19:49:31
📈 EURUSD	1.11358	1.11378		22:40:32
📈 COFR MAY20	864900	865300		17:10:03
+ click to add...				5 / 44

Symbols | Details | Trading | Ticks

Symbol: GOLDUD, ICDX GOLDUD 10 TROY ONZ

Type: Exchange Execution

Volume: 6.00 60 GOLDUD

Stop Loss: 0.0 Take Profit: 0.0

Fill policy: Return

Comment:

1 552.8 / 1 553.3

Sell Buy

Close #816777 sell 6.00 GOLDUD 1552.4303

Trading New Order

- Cara melakukan transaksi yang mudah adalah double klik pada instrument produk yang ditransaksikan di market watch pada tab symbol.
- Akan tampil jendela Order untuk eksekusi order buy atau sell yang ditentukan client.

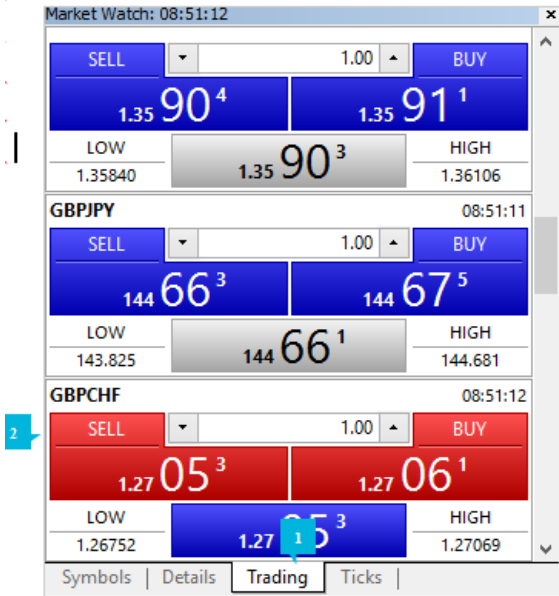

Transaksi Buy dan Sell pada chart window

Trading menggunakan Depth Of Market

Cara lain melakukan transaksi yaitu **Klik kanan** produk yg akan di menampilkan DOM. Kemudian klik **“Depth Of Market”**

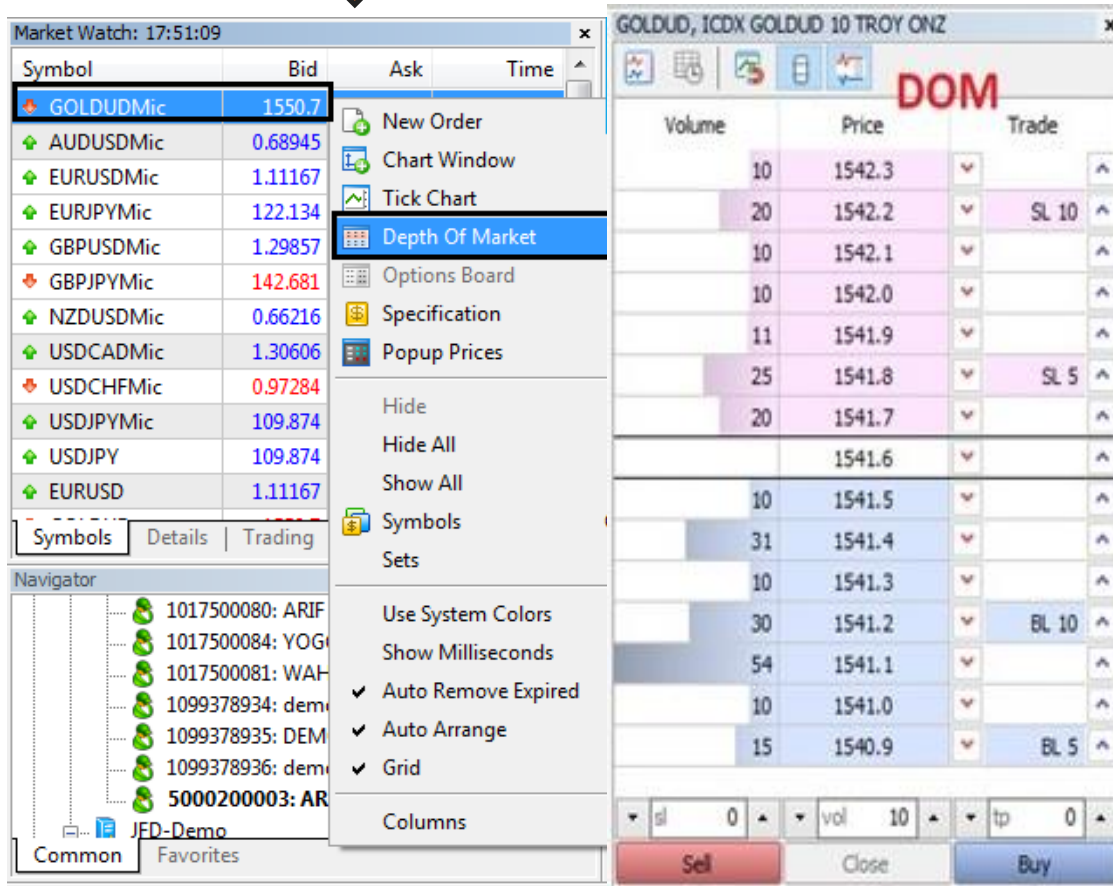

Market Watch: 17:51:09

Symbol	Bid	Ask	Time
GOLDUDMic	1550.7		
AUDUSDMic	0.68945		
EURUSDMic	1.11167		
EURJPYMic	122.134		
GBPUSDMic	1.29857		
GBPJPYMic	142.681		
NZDUSDMic	0.66216		
USDCADMic	1.30606		
USDCHFMic	0.97284		
USDJPYMic	109.874		
USDJPY	109.874		
EURUSD	1.11167		

Symbols | Details | Trading

Navigator

- 1017500080: ARIF
- 1017500084: YOG
- 1017500081: WAH
- 1099378934: dem
- 1099378935: DEM
- 1099378936: dem
- 5000200003: AR

JFD-Demo

Common Favorites

GOLDUD, ICDX GOLDUD 10 TROY ONZ

DOM

Volume	Price	Trade
10	1542.3	
20	1542.2	SL 10
10	1542.1	
10	1542.0	
11	1541.9	
25	1541.8	SL 5
20	1541.7	
	1541.6	
10	1541.5	
31	1541.4	
10	1541.3	
30	1541.2	BL 10
54	1541.1	
10	1541.0	
15	1540.9	BL 5

sl 0 vol 10 tp 0

Sell Close Buy

Trading menggunakan Depth Of Market

Cara memodifikasi order jumlah volume Lot:

Jumlah volume lot dan order price dapat di ubah atau di edit secara langsung dengan cara mengarahkan kursor mouse pada baris instrument produk dan double klik pada baris product yang dipilih. Maka akan tampil jendela order, sehingga client dapat bisa merubah harga atau jumlah volume lot yang di inginkan sesuai dengan kapasitas transaksi trader yang diberikan oleh Exchange (ICDX) atau Pialang.

Open posisi client

Symbol	Ticket	Time ▲	Type	Volume	Price	S / L	T / P	Price	Swap	Profit
goldud	816777	2020.01.10 15:21:58	sell	33.00	1552.4303	0.0	0.0	1552.4	-3.30	9.99 ×
goldudmic	834995	2020.01.13 16:48:54	buy	27.00	1549.7	0.0	0.0	1552.0	0.00	62.10 ×
cofr mar20	835040	2020.01.13 17:08:21	sell	2.00	47600	0	0	51200	0.00	-52.35 ×
Balance: 10 103 728.44 USD Equity: 10 103 744.88 Margin: 14 167.28 Free Margin: 10 089 577.60 Margin Level: 71 317.46 %										16.44
goldud	835148	2020.01.13 23:19:34	sell limit	6.00 / 0.00	1552.9	0.0	0.0	1552.0		placed ×
eurusd	835149	2020.01.13 23:19:49	sell limit	10.00 / 0.00	1.11409	0.00000	0.00000	1.11388		placed ×
gbpusd	835150	2020.01.13 23:20:55	sell limit	10.00 / 0.00	1.29857	0.00000	0.00000	1.29830		placed ×

Trade | Exposure | History | News | Mailbox₇ | Calendar | Company | Market | Alerts | Signals | Articles₂ | Code Base | VPS | Experts | Journal

Open posisi client

Double Klik di sini

Klik di sini untuk Cancel order

Memodifikasi jumlah lot volume dan order price

Memodifikasi jumlah lot volume dan order price

Order: #835152 buy limit 10.00 GBPUSD at 1.29850

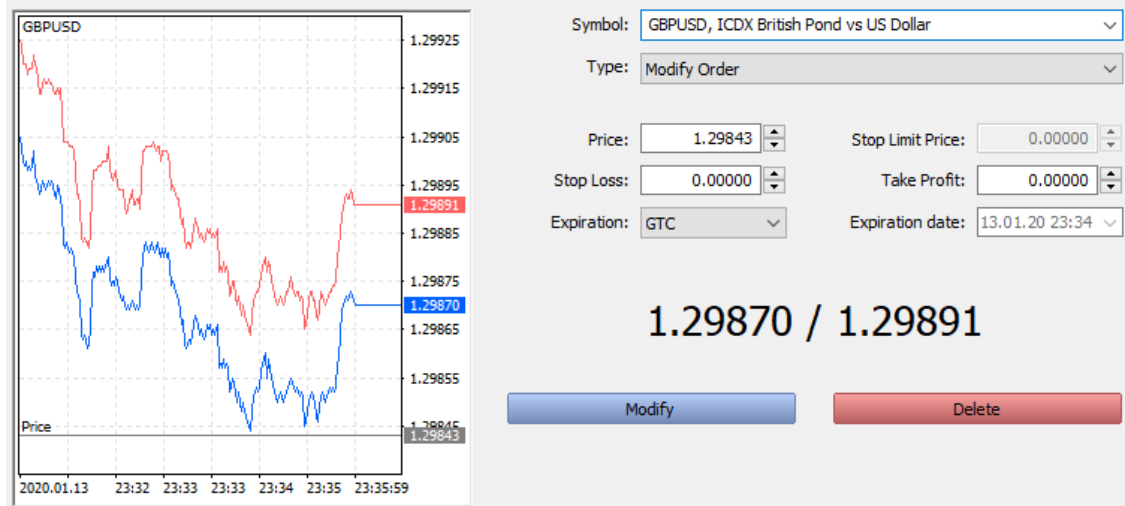

Tombol modify order akan memudahkan client untuk memodifikasi jumlah volume lot dan harga yang di inginkan berupa pengaturan order harga , stop Loss dan Take profit. Kemudian client dapat mengeksekusi dengan klik “Modify” atau cancel order dengan klik ”Delete”.

Window Order

Symbol: GOLDUD, ICDX GOLDUD 10 TROY ONZ

Type: Exchange Execution
Exchange Execution
Pending Order

Volume: Modify Position

Stop Loss: 0.0 Take Profit: 0.0

Fill policy: Return
Return
Fill or Kill
Immediate or Cancel

Comment:

1 549.8 / 1 550.2

Sell Buy

Close #816777 sell 10.00 GOLDUD 1551.7147

Jenis Type Order dan Fill policy dalam berbagai kondisi eksekusi order price dalam strategi bertransaksi instrument produk yang di perdagangan di market bursa ICDX di sediakan oleh aplikasi MT5 client platform.

Type Order

A. Exchange Execution = Type market order

Type Market Order adalah pesanan order buy atau sell oleh client yang akan mengeksekusi harga dan sejumlah volume lot yang diinginkan.

B. Pending Order = Limit order

Limit order adalah jenis tipe order untuk melakukan Buy atau Sell pada harga yang ditentukan trader client

Limit Order to Buy = input order price sama dengan harga market atau di bawah lebih rendah dari harga market

Limit Order to Sell = input order price sama dengan harga market atau di atas lebih tinggi dari harga market

Fill Policy

A.1. “FoK”

Fill policy FOK (Fill Or kill) adalah proses transaksi yang akan mengeksekusi harga apabila volume yang tersedia di pasar mencukupi. Namun apabila volume tidak mencukupi, maka proses transaksi baik market ataupun limit akan otomatis dibatalkan keseluruhan oleh system. (All or Nothing)

A.2. “Immediate Or Cancel” atau “Fill and Kill”

Fill policy Immediate Or Cancel (IOC) adalah eksekusi transaksi sejumlah transaksi yang dikehendaki oleh client sesuai dengan volume yang tersedia di pasar.

A.3. “Return”

Fill policy Return adalah pesanan order buy atau sell oleh client yang akan mengeksekusi volume lot sesuai dengan ketersediaan di pasar. Dan sisanya akan di cancel oleh system.

*Thank
you!*

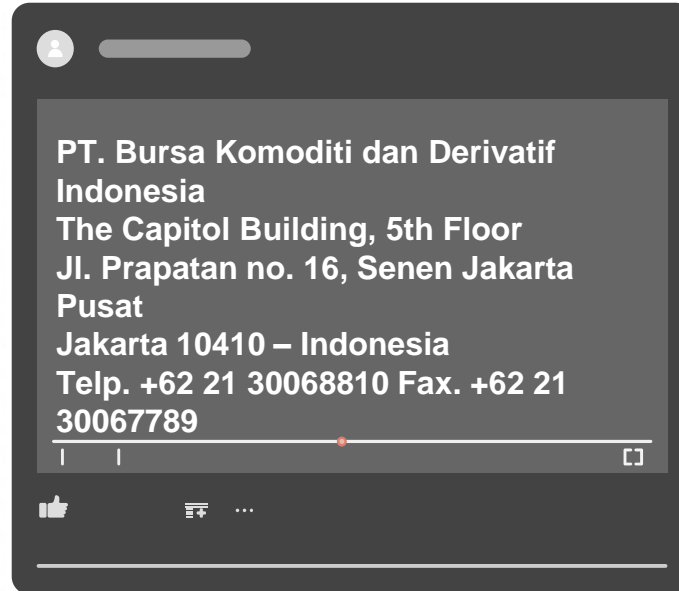

END